

En **octobre 2023**, les forces de l'ordre ont enregistré 274 accidents corporels en outre-mer, soit +6% par rapport à 2022. On dénombre dans ces accidents **17 tués** (10 dans les DROM et 7 pour les autres territoires), soit -53 % par rapport à 2022 ; **363 blessés** (324 dans les DROM et 39 pour les autres territoires), soit +12 % par rapport à 2022.

Accidents corporels
enregistrés par les forces de
l'ordre, sur voie ouverte à la
circulation publique

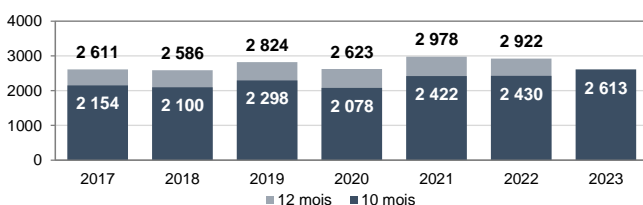

Personnes tuées
dans les 30 jours après
l'accident

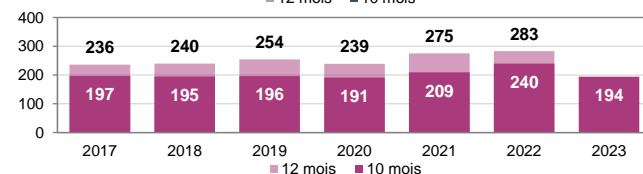

Blessés
dans les accidents enregistrés
par les forces de l'ordre

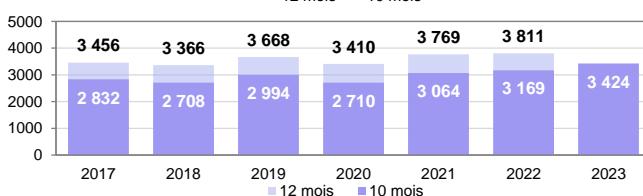

**Bilan depuis le début de l'année
2023**

2 613 accidents
corporels à fin octobre

+8% par rapport à 2022

194 tués
à fin octobre

-19% par rapport à 2022

3 424 blessés
à fin octobre

+8% par rapport à 2022

| | Octobre* | | Ces 3 derniers mois** | | Ces 12 derniers mois*** | |
|---------------------|----------|-----------|-----------------------|-----------|-------------------------|-----------|
| | Nombre | Variation | Nombre | Variation | Nombre | Variation |
| Tués | 17 | -53% | 50 | -32% | 237 | -23% |
| Blessés BAAC | 363 | +12% | 1 061 | +9% | 4 066 | +5% |

* Octobre 2023 par rapport à octobre 2022

** Cumul 3 mois de août 2023 à octobre 2023 par rapport au cumul 3 mois de août 2022 à octobre 2022

*** Cumul 12 mois de novembre 2022 à octobre 2023 par rapport au cumul 12 mois de novembre 2021 à octobre 2022

Source : ONISR - Données relatives aux accidents corporels enregistrés par les forces de l'ordre - Champs géographique : DROM, COM-NC
Données définitives jusqu'en 2022, données BAAC provisoires arrêtées au 07/11/2023 pour l'année 2023

**Évolution de la mortalité routière cumulée
sur 12 mois selon les usagers**

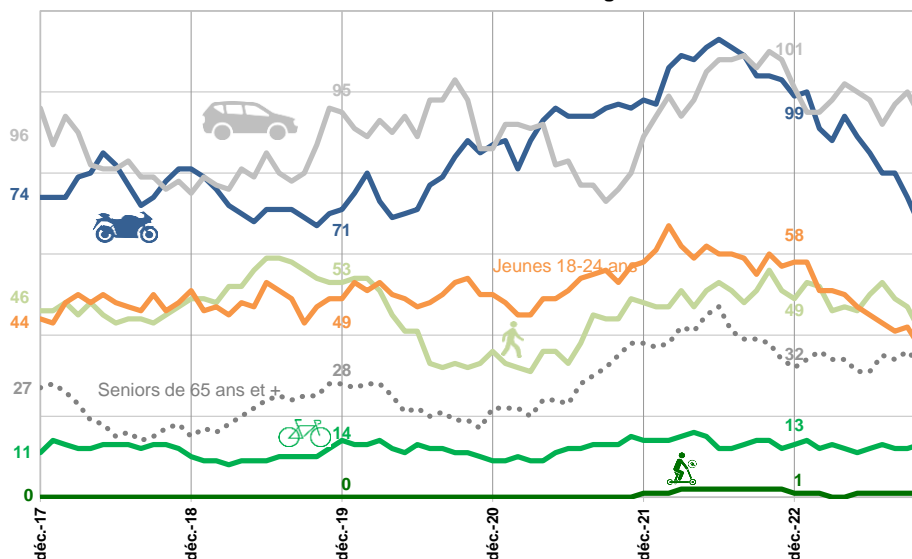

**Nombre de personnes tuées cumulé sur
12 mois établi en**
Octobre 2023
% par rapport à l'année 2019

Évolution du cumul des blessés BAAC sur ces 12 derniers mois par rapport à un an auparavant

| | En agglomération | Hors agglomération | Sur autoroute |
|-----------------------|------------------|--------------------|---------------|
| Modes doux * | +12% | +4% | |
| 2 RM * | -3% | +7% | -4% |
| Automobilistes | +6% | +5% | -17% |

* Modes doux : Piétons, EDP, Cyclistes - 2 RM : Cyclomoteuristes, Motocyclistes

ns : évolution non significative

Source : ONISR - Données relatives aux accidents corporels enregistrés par les forces de l'ordre - Champs géographique : DROM, COM-NC
Données définitives jusqu'en 2022, données BAAC provisoires arrêtées au 07/11/2023 pour l'année 2023

Tableau détaillé du mois d'octobre 2023 par rapport à un an auparavant

L'augmentation du nombre de tués enregistrés par les forces de l'ordre ce mois d'octobre 2023 ne correspond pas à la tendance observée ces 3 derniers mois. L'augmentation du nombre de blessés au mois d'octobre 2023 reflète la tendance des 3 derniers mois.

On observe dans les **départements et régions d'outre-mer (-29 % de tués et +11 % de blessés enregistrés)**, alors que sur les **autres territoires d'outre-mer les tués et les blessés baissent (-34 % de tués et -1 % de blessés enregistrés)**.

Départements et régions d'outre-mer (DROM)

| | Octobre | | Ces 3 derniers mois** | | | | Ces 12 derniers mois*** | | | |
|--------------|---------|--------------|-----------------------|-------|--------------|-------|-------------------------|-------|--------------|-------|
| | Tués | Blessés BAAC | Tués | | Blessés BAAC | | Tués | | Blessés BAAC | |
| | Nombre | Nombre | Nombre | Ecart | Nombre | Ecart | Nombre | Ecart | Nombre | Ecart |
| Total | 10 | 324 | 29 | -12 | 923 | +90 | 138 | -51 | 3 462 | +194 |

Par mode de déplacement

| | | | | | | | | | | |
|-----------------------|---|-----|----|----|-----|-----|----|-----|-------|-----|
| Piétons | 1 | 33 | 3 | -8 | 105 | +12 | 29 | -12 | 419 | +16 |
| EDPm | 0 | 5 | 0 | +0 | 18 | +9 | 1 | +0 | 48 | +20 |
| Cyclistes | 1 | 15 | 3 | +1 | 41 | +6 | 11 | +2 | 163 | +26 |
| 2RM | 4 | 109 | 6 | -8 | 319 | +19 | 39 | -34 | 1 226 | +23 |
| Automobilistes | 4 | 135 | 16 | +4 | 382 | +44 | 52 | -6 | 1 395 | +51 |

** Cumul 3 mois de août 2023 à octobre 2023 par rapport au cumul 3 mois de août 2022 à octobre 2022

*** Cumul 12 mois de novembre 2022 à octobre 2023 par rapport au cumul 12 mois de novembre 2021 à octobre 2022

Source : ONISR - Données relatives aux accidents corporels enregistrés par les forces de l'ordre - Champs géographique : DROM

Données définitives jusqu'en 2022, données BAAC provisoires arrêtées au 07/11/2023 pour l'année 2023

Collectivités d'outre-mer et Nouvelle-Calédonie

| | Octobre | | Ces 3 derniers mois** | | | | Ces 12 derniers mois*** | | | |
|--------------|---------|--------------|-----------------------|-------|--------------|-------|-------------------------|-------|--------------|-------|
| | Tués | Blessés BAAC | Tués | | Blessés BAAC | | Tués | | Blessés BAAC | |
| | Nombre | Nombre | Nombre | Ecart | Nombre | Ecart | Nombre | Ecart | Nombre | Ecart |
| Total | 7 | 39 | 21 | -11 | 138 | -2 | 99 | -18 | 604 | -2 |

Par mode de déplacement

| | | | | | | | | | | |
|-----------------------|---|----|----|----|----|-----|----|-----|-----|-----|
| Piétons | 1 | 6 | 2 | -4 | 20 | +10 | 12 | -3 | 66 | +18 |
| EDPm | 0 | | 0 | +0 | 0 | +0 | 0 | -1 | 4 | +3 |
| Cyclistes | 1 | 1 | 1 | -1 | 2 | -9 | 2 | -3 | 19 | -19 |
| 2RM | 0 | 10 | 3 | -5 | 38 | +7 | 28 | -3 | 161 | -23 |
| Automobilistes | 3 | 14 | 11 | -2 | 56 | -1 | 42 | -10 | 257 | +13 |

** Cumul 3 mois de août 2023 à octobre 2023 par rapport au cumul 3 mois de août 2022 à octobre 2022

*** Cumul 12 mois de novembre 2022 à octobre 2023 par rapport au cumul 12 mois de novembre 2021 à octobre 2022

Source : ONISR - Données relatives aux accidents corporels enregistrés par les forces de l'ordre - Champs géographique : COM-NC

Données définitives jusqu'en 2022, données BAAC provisoires arrêtées au 07/11/2023 pour l'année 2023

Les piétons intègrent les utilisateurs d'Engins de Déplacement Personnel non motorisés (les rollers, les planches à roulette, les trotinettes), qui se déplacent sur les mêmes espaces que les piétons à pieds et sont considérés comme piétons dans le code de la route.

Les Engins de Déplacement Personnel motorisés (EDPm) qui contiennent les trotinettes électriques, gyropodes, hoverboards, segways, etc... ; ils se déplacent comme des vélos.

Les cyclistes sont les usagers se déplaçant à vélo, qu'il soit à assistance électrique ou non.

Les deux-roues motorisés intègrent les cyclomotoristes et les motards, y compris les scooteristes.

Les automobilistes sont les véhicules légers (VL).

Méthodes de traitement des données pour l'Outre-mer

Le fichier BAAC (Bulletin d'Analyse des Accidents Corporels de la Circulation routière enregistrés par les Forces de l'Ordre) intègre les accidents corporels tels que définis dans l'arrêté du 27 mars 2007 relatif aux conditions d'élaboration des statistiques. L'ONISR, en charge de l'administration et de la diffusion des statistiques d'accidentalité aux termes du décret du 15 mai 1975 relatif au CISR, a de longue date précisé les modalités de prise en compte des accidents.

Le baromètre mensuel

Le baromètre mensuel d'un mois donné concerne les accidents survenus jusqu'à la fin de ce mois, il est établi et publié le mois suivant.

Les données sont produites à partir des accidents enregistrés dans le système d'information TRAXy concernant des données BAAC en cours de saisie transmises dans les 48h par les forces de l'ordre à l'ONISR. **Les résultats définitifs de 2022 ont été intégrés dans le baromètre de mai 2023.**

L'export à partir de TRAXy est réalisé à une date précisée dans la source ; le bilan est provisoire. Aucune estimation n'est calculée sur ces données dont l'effectif est faible.

Labellisation

L'Autorité de la Statistique Publique a labellisé les principaux indicateurs d'accidentalité issus du fichier BAAC (France métropolitaine et Départements d'Outre-mer) pour ce qui concerne les données quasi-définitives de l'année N publiées fin janvier de l'année N+1, et les données définitives publiées à partir de mai de l'année N+1. Le baromètre intègre pour les années antérieures à 2021 les données labellisées.

Les méthodes statistiques sont précisées sur le site de l'ONISR :

<https://www.onisr.securite-routiere.gouv.fr/outils-statistiques>